

ȘTIINȚA DIN SPATELE SĂNĂȚĂII, OASELOR, MUȘCHILOR ȘI ARTICULAȚIILOR



Ce se întâmplă atunci când îmbătrânim?



Cartilajul articular se degradează în urma utilizării repetate.



Se instalează **atrofia** țesutului muscular.

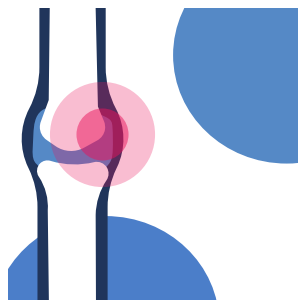

Scade **densitatea osoasă**.

Începând cu vârsta de **25** de ani, pierdem **1%** din nivelul de **colagen** în fiecare an.

În mod colectiv, aceste schimbări provoacă:

- **Scăderea mobilității cu risc ridicat de leziune**
- **Modificarea mersului**
- **Predispoziție la cădere**

Librăria de studii clinice

| Subiect | Autor | Tip studiu | Populație | Țară / Etnie | Doză |
|--|------------------|--|---------------------------------------|----------------------------|------|
| Osteoartrită | Jiang, J. | Randomizat, controlat cu placebo, dublu-orb | 100 femei (40 - 70 ani) | China | 8g |
| Dureri articulare | Kristine L Clark | Studiu prospectiv, randomizat, controlat cu placebo, dublu-orb | 72 bărbați, 75 femei | Statele Unite ale Americii | 10g |
| Disconfort articular la nivelul genunchiului | Denise Zdzieblik | Studiu prospectiv, randomizat, controlat cu placebo, dublu-orb | 180 de bărbați și femei (18 - 30 ani) | Germania | 5 g |

Rezultate clinice pe Peptan®



*ÎN DOAR 3 LUNI DE UTILIZARE

ameliorează
inflamația
și
disconfortul

îmbunătățește
performanța

reduce
durerea
musculară
și **articulară**

accelerează
recuperarea

diminuează
febra
musculară

îmbunătățește
regenerarea
cartilajului



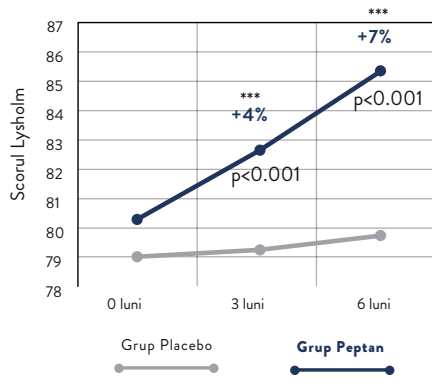
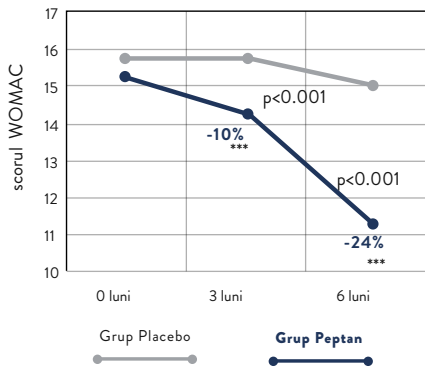

ameliorează
**inflamația și
disconfortul**



îmbunătățește
**regenerarea
cartilajelor și
funcțiile
articulare**



stimulează
**formarea
osului**



**suport
osos**

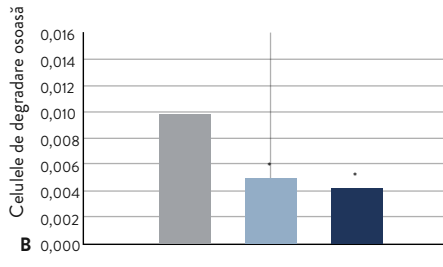
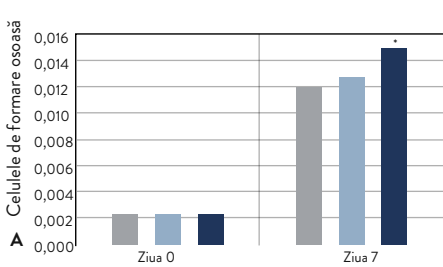
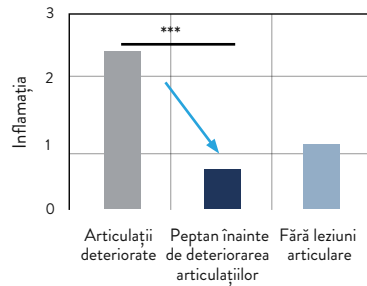
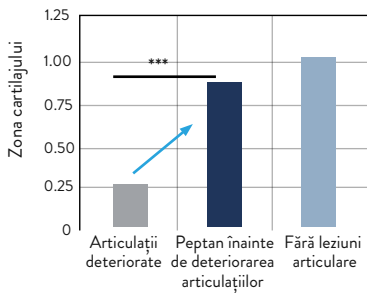

■ Înainte de aport
■ După digestia caseinei
■ După digestia Peptan

■ Înainte de aport
■ După digestia caseinei
■ După digestia Peptan

