

- Ștanță
- Lac UV Selectiv Lucios
- Pantone 172 C
- CMYK: 0 0 0 60
- Black

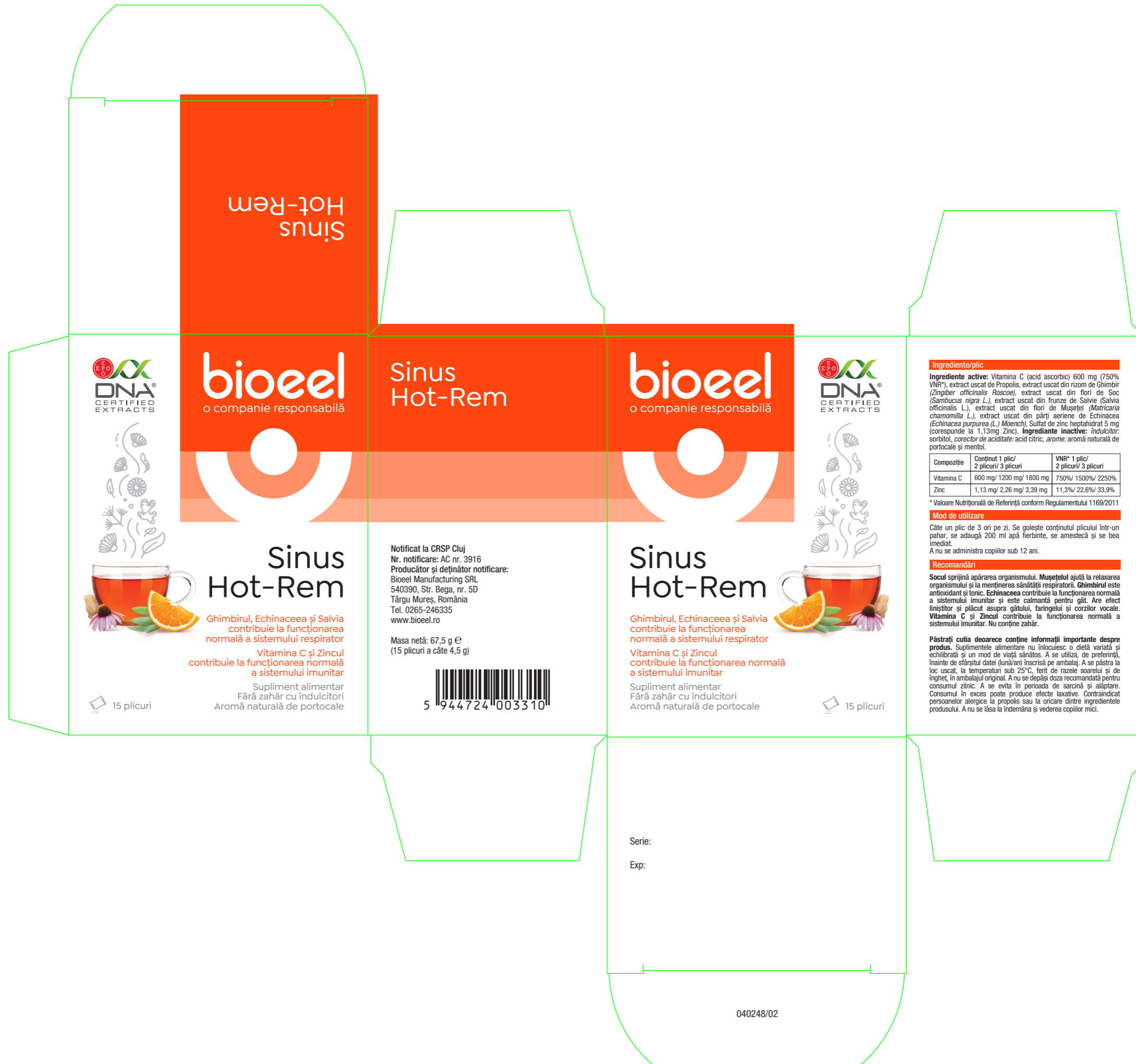

15 plicuri

bioeel
o companie responsabilă

Sinus
Hot-Rem

Notificat la CRSP Cluj
Nr. notificare: AC nr. 3916
Producător și deținător notificare:
Bioeel Manufacturing SRL
540390, Str. Bega, nr. 5D
Târgu Mureș, România
Tel. 0265-246335
www.bioeel.ro

Masa netă: 67,5 g E
(15 plicuri a câte 4,5 g)



bioeel
o companie responsabilă

Sinus
Hot-Rem

Ghimbirul, Echinaceea și Salvia
contribuie la funcționarea
normală a sistemului respirator
Vitamina C și Zincul
contribuie la funcționarea normală
a sistemului imunitar
Supliment alimentar
Fără zahăr cu îndulcitori
Aromă naturală de portocale



15 plicuri

Ingrediente/plic
Ingrediente active: Vitamina C (acid ascorbic) 600 mg (750% VNR*), extract uscat de Propolis, extract uscat din rizom de Ghimbir (*Zingiber officinalis Roscoe*), extract uscat din flori de Soc (*Sambucus nigra L.*), extract uscat din frunze de Salvia (*Salvia officinalis L.*), extract uscat din flori de Mușețel (*Matricaria chamomilla L.*), extract uscat din părți aeriene de Echinacea (*Echinacea purpurea (L.) Moench*), Sulfat de zinc heptahidrat 5 mg (corespunde la 1,13mg Zinc). **Ingrediente inactive:** îndulcitor: sorbitol, corector de aciditate: acid citric, arome: aromă naturală de portocale și mentol.

Compoziție	Conținut 1 plic/ 2 plicuri/ 3 plicuri	VNR* 1 plic/ 2 plicuri/ 3 plicuri
Vitamina C	600 mg/ 1200 mg/ 1800 mg	750%/ 1500%/ 2250%
Zinc	1,13 mg/ 2,26 mg/ 3,39 mg	11,3%/ 22,6%/ 33,9%

* Valoare Nutrițională de Referință conform Regulamentului 1169/2011

Mod de utilizare
Câte un plic de 3 ori pe zi. Se golește conținutul plicului într-un pahar, se adaugă 200 ml apă fierbinte, se amestecă și se bea imediat.
A nu se administra copiilor sub 12 ani.

Recomandări
Socul sprijină apărarea organismului. Mușetelul ajută la relaxarea organismului și la menținerea sănătății respiratorii. Ghimbirul este antioxidant și tonic. Echinaceea contribuie la funcționarea normală a sistemului imunitar și este calmantă pentru gât. Are efect liniștitor și plăcut asupra gâtului, faringelui și corzilor vocale. Vitamina C și Zincul contribuie la funcționarea normală a sistemului imunitar. Nu conține zahăr.

Păstrați cutia deoarece conține informații importante despre produs. Suplimentele alimentare nu înlocuiesc o dietă variată și echilibrată și un mod de viață sănătos. A se utiliza, de preferință, înainte de sfârșitul datei (ună/ani) înscrisă pe ambalaj. A se păstra la loc uscat, la temperaturi sub 25°C, ferit de razele soarelui și de îngheț, în ambalajul original. A nu se depăși doza recomandată pentru consumul zilnic. A se evita în perioada de sarcină și alăptare. Consumul în exces poate produce efecte laxative. Contraindicat persoanelor alergice la propolis sau la oricare dintre ingredientele produsului. A nu se lăsa la îndemâna și vederea copiilor mici.

Serie:
Exp:

Lăcuire: Sinus Hot-Rem – 75×100×60 mm

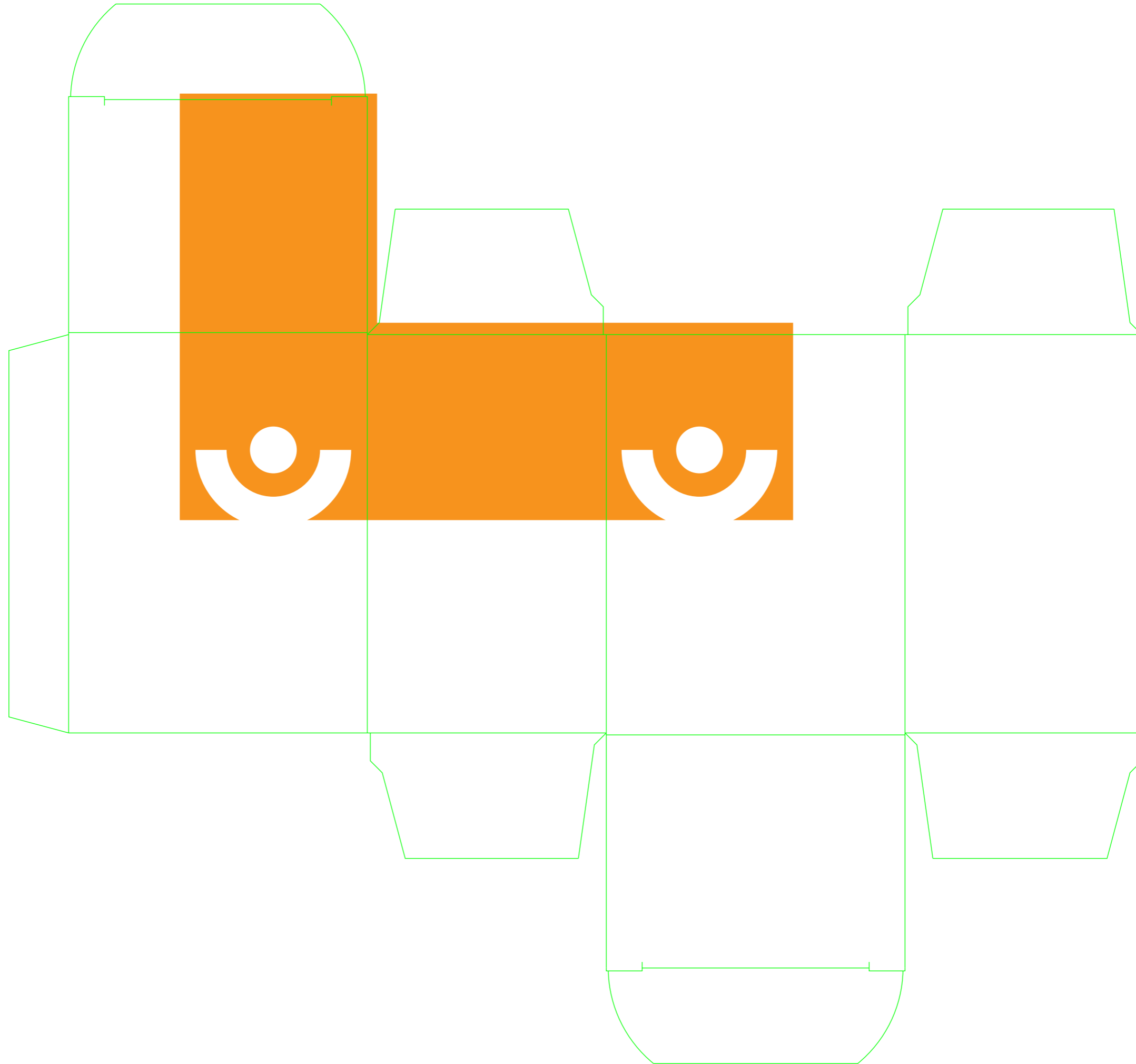

Sinus Hot-Rem – 70x90 mm

bioeel 

Sinus Hot-Rem



Supliment alimentar
Fără zahăr
cu îndulcitori

Masa netă: 4,5 g e 040247/02

Serie:
Exp:

Mod de utilizare
Căte un pic de 3 ori pe zi. Se găsește conținutul
picăturii într-un pahar, se adaugă 200 ml apă
fierbinte, se amestecă și se bea imediat.
A nu se administra copiilor sub 12 ani.

**Păstrați cuța deoarece conține informații
importante despre produs. Informațiile privind
compoziția exactă se regăsesc pe cuțe.**

A se păstra la loc uscat, la temperatură sub 25°C,
ferit de razele soarelui și de umezeală, în ambalajul
original. A nu se depăși doza recomandată pentru
consumul zilnic. A se utiliza, de preferință, înainte
de stăruștii datei (lună/an) înscrisă pe ambalaj.